

Ocorrência de erro:

234 - Rejeição: IE do destinatário não vinculada ao CNPJ

No momento da transmissão da NF retornou a falha:

"234-REJEIÇÃO: INSCRIÇÃO ESTADUAL DO DESTINATÁRIO NÃO VINCULADA AO CNPJ."

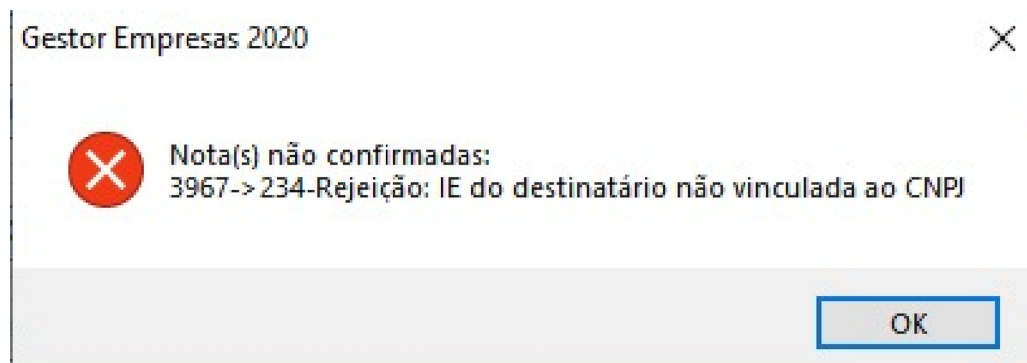

Motivo: A inscrição estadual do destinatário está "baixada" na SEFAZ.

Ação: Você pode consultar no SINTEGRA do Estado de destino apenas para confirmar a baixa da I.E depois entrar em contato com o seu cliente.